秘在寺

彼岸だより

平成 31 年 3 月 2 日発行

冷泉山　秘在禅寺
住職　武山清堂　　副住職　武山一堂
〒 421-2105　静岡市葵区郷島 562
電話　054-294-0542
Fax　054-294-0709
info@hizaiji.net
http://hizaiji.net/　（秘在寺）
http://ashita-an.hizaiji.net/（あした庵）

◆お彼岸

あなたは子や孫とお墓参りに行きますか？親に感謝の心を表す行動の一つに、先祖のお墓参りがあります。足が不自由でお墓まで登れないようでしたら、お寺の本堂に上がって、お線香をあげることでも良いと思います。

あなたは昔から伝わってきた大事な事を、子や孫に伝えていますか？お金や物を伝えることも大切ですが、それらはややもすると争いの元になります。日頃の生活の中で伝えるべき大切な事は、親に先祖に感謝の誠を捧げることです。そして見えないけれど確かにある大きな力を信じ、畏敬の念を持つことです。それを家族に伝える大切な日がお彼岸です。

お彼岸にはお寺の本堂に上がって、お線香をあげ手を合わせましょう。お彼岸には子どもや孫とお墓参りをしましょう。そして日々の生活の中でことあるごとに、ご自宅の仏壇の前に坐って、お線香をあげ手を合わせましょう。

◆春彼岸法話の会

三月二十一日（木・祝）　午後七時
秘在寺本堂

講師は　岡山市
少林寺住職　華山泰玄師
テーマ　おかげさまの心
『たよらないのが仏様』

※菜流寺と合同開催です。

ご近所お誘い合わせて是非お越し下さい。

なお法話に先立ち、本山からいただいた米寿・成人のお祝いの品を授与致しますので、該当の方はご出席下さい。

米寿　**
成人　**

◆永代供養墓　春彼岸法要

三月二十一日（木・祝）　午前十時より

◆静岡市仏教会花まつり

四月四日（木）
午前十二時開場
午後一時開演
静岡市民文化会館

入場無料。裏面に案内を載せてあります。

法要・法話のあとは、笑い飯・哲夫さんのトークショー「おもしろ仏教講座」と島田市出身のハレルヤさんの津軽三味線コンサートです。チラシは秘在寺にありますのでどうぞ。

◆第十四回しずおか句碑の郷（さと）まつり句会

四月七日（日）　午前十時～午後三時
秘在寺本堂にて

◆花御堂へお参り下さい

四月八日はお釈迦様がお生まれになった日、御誕生の地、ルンビニには花が咲き乱れていたという言い伝えに従って、花御堂を飾り、誕生仏に甘茶をかけてお祝いします。

四月五～八日　本堂に花御堂を飾りますので是非お参り下さい。五日午前には賎機子ども園の園児がきて 花まつり法要を行います。

◆護持会費
第一期分納入のお願い
世話人さんは三月中に集金をお願いします。

◆安倍花園協議会
三月十一日
於　秘在寺
津渡野から渡村まで、臨済宗七ケ寺の役員さんの総会です。

★ヨガ教室
少し空きがあるので新規会員を募集しています。月三回水曜日、夜七時半からです。会費は月二千円ですが、お試しは無料ですので、いらしてみて下さい。

★善光寺お参り
三月二十五～二十六日
まだ空席があります。一緒にお参りに行きませんか？

★ふきのとう
この冬は暖かかったので、花の咲くのも早いですね。今年は一月四日に本堂前の庭で、ふきのとうを見つけ、天ぷらにしました。お正月にふきのとうを食べたのは初めてです。
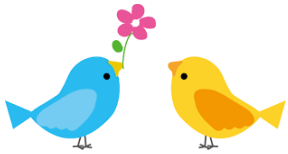
直接会場へお出かけ下さい。